

**Deelnemende ziekenhuizen aan EUREGIO MRSA-net:**

- Regio Achterhoek** Winterswijk: Streekziekenhuis Koningin Beatrix
- Gr. Bentheim** Nordhorn: Grafschafter Klinikum | Marienkrankenhaus |
- Gewest Borken** Isselburg: Augustahospital | Bocholt: St. Agnes-Hospital | Gronau: St. Antonius-Hospital & St.-Lukaskliniek | Stadthoorn: KH Maria-Hilf | Borken: St. Marienhospital | Vreden: St. Marienhospital | Ahaus: St. Marienkrankenhaus | Rhede: St. Vincenzhospital |
- Gewest Coesfeld** Dülmen: Franz-Hospital | Nottuln: St. Gerburgis-Hospital | Lüdinghausen: St. Marienhospital | Coesfeld: St. Vincenz-Hospital |
- Stad Münster** Alexianer Krankenhaus | Clemenshospital | Ev. KH. Johannisstift | Fachklinik Hornheide | Herz-Jesu-krankenhaus Hiltrup GmbH | Raphaelsklinik | St. Franziskus Hospital | Universitätsklinikum Münster | Westf. Klinik für Psychiatrie |
- Gewest Steinfurt** Lengerich: Ev. Krankenhaus | Rheine: Jakobi Krankenhaus & Mathias-Hospital | Ibbenbüren: Klinikum Ibbenbüren | Tecklenburg: Klinik Tecklenburger Land | Greven: Maria-Josef-Hospital | Emsdetten: Marienhospital | Steinfurt: Marienhospital | Rheine: Mathias-Spital | Ochtrup: Pius-Hospital | Mettingen: St. Elisabeth-Hospital | Lengerich: Westf. Klinik für Psychiatrie und Neurologie |
- Regio Twente** Enschede: Medisch Spectrum Twente | Almelo: Ziekenhuisgroep Twente | Hengelo: Ziekenhuisgroep Twente
- Gewest Warendorf** Warendorf: Josephs-Hospital | Telgte: Klinik für Geriatrische Rehabilitation Maria-Frieden | Oelde: Marienhospital | Ahlen: St. Franziskus Hospital | Sendenhorst: St. Josef-Stift |

- Laboratoria**
- Institut f. Med. Mikrobiologie | Univ.-Prof. Dr. G. Peters
  - Labor Münster | Dr. Dr. W. Treder, Dr. R. Groß
  - Labor Centrum Nordhorn | Dr. H.P. Weil
  - Laborarztpraxis Osnabrück | Dr. Jutta Esser
  - Labor Dr. Helmuth Werner Preuß, Rheine
  - Bioscientia Labor Moers | PD. Dr. Dr. P. Finzer
  - Labor Lehrte | Dr. C.A. Hauß

**Geïnteresseerd?** Ook u kunt deelnemen!  
Mail naar: [info@mrsa-net.org](mailto:info@mrsa-net.org)

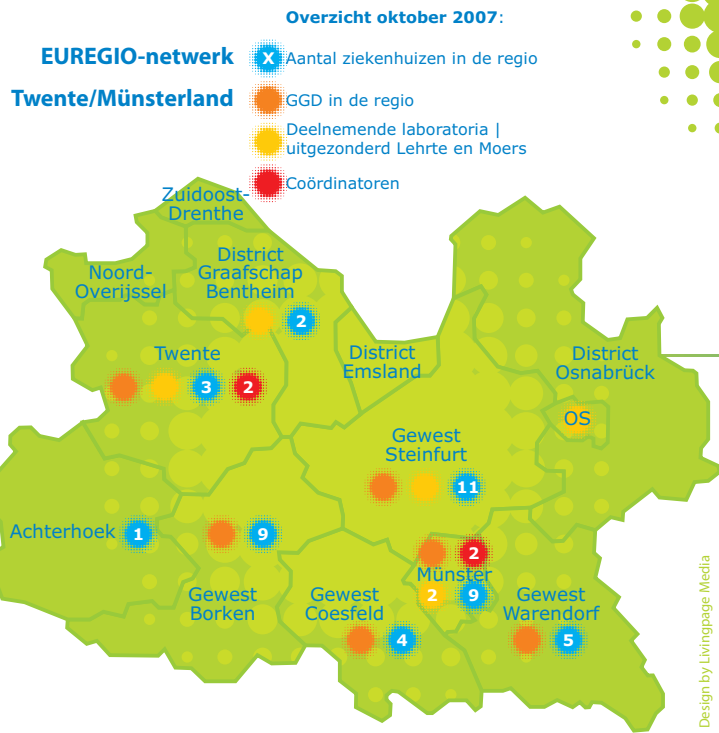

**Wilt u aan EUREGIO-MRSA-net deelnemen of heeft u vragen?**

**MRSA-net coördinatie-centrum Münsterland**  
Tel: +49 251 835 2317  
[info@mrsa-net.org](mailto:info@mrsa-net.org)

**HELPDESK Twente**  
Tel: +31 53 852 6300  
[info@mrsa-net.org](mailto:info@mrsa-net.org)

**Meer informatie over MRSA en MRSA-net Twente/Münsterland is te vinden op [www.mrsa-net.org](http://www.mrsa-net.org)**

**EUREGIO  
Netwerk  
Twente/  
Münsterland**

**Wij pakken MRSA bij de wortel aan!**



**EUREGIO  
MRSA-net: Samen tegen MRSA!**

Het project werd gesubsidieerd door de Europese Unie in het kader van het Communautaire Initiatief INTERREG-IIIa met middelen van het Europees Structuurfonds voor Regionale Ontwikkeling alsmede het Ministerie van Economische Zaken van de Duitse deelstaat Nordrhein-Westfalen.

Das Projekt wurde finanziell unterstützt durch die Europäische Union im Rahmen der Gemeinschaftsinitiative INTERREG-IIIa aus Mitteln des Europäischen Strukturfonds für regionale Entwicklung sowie durch das Wirtschaftsministerium des Bundeslandes Nordrhein-Westfalen.



Aanpak van onnodig antibioticagebruik

### Wat pakken wij aan?

Wij pakken de drie belangrijkste oorzaken van MRSA-verspreiding aan:

1. Overmatig antibioticagebruik, waardoor resistentievorming optreedt
2. Gebrek aan naleving van infectiepreventiemaatregelen (screening, handenhygiëne, etc)
3. Inadequate behandeling van MRSA-kolonisatie en infectie.

### Netwerkstructuur creëren

Dhet netwerk dat in het kader van MRSA-net gevormd wordt, kan ook gebruikt worden voor de preventie en bestrijding van alle andere infectieziekten (VRE, ESBL, TB, H5N1, etc).

## EUREGIO MRSA-net Twente/Münsterland

De MRSA-bacterie, beter bekend als de ziekenhuisbacterie, komt in Duitsland tot 20 keer vaker voor dan in Nederland. Bij het openstellen van de EU grenzen is een grote, grensoverschrijdende stroom van patiënten en medewerkers in de gezondheidszorg ontstaan. Hierdoor kan de MRSA-bacterie zich vanuit Duitsland naar de Nederlandse zorginstellingen verspreiden. Om dit te voorkomen is EUREGIO MRSA-net Twente/Münsterland opgericht.



### Van elkaar leren

- In Nederland blijkt dat MRSA alleen succesvol teruggedrongen kan worden als deze drie oorzaken aangepakt worden.
- Dit lukt alleen als alle partijen die een rol spelen in de (EU)regionale gezondheidszorg, nauw en actief samenwerken.



Aanpak van naleving van preventiemaatregelen



**Institut für Hygiene**  
Universitätsklinikum  
Münster

### Projectcoördinatoren

Dr. Alexander W. Friedrich  
Projectleider Münsterland  
Tel: +49 251 835 2317  
alex@uni-muenster.de



**Laboratorium Microbiologie**  
Twente Achterhoek

Dr. Ron Hendrix  
Projectleider Twente  
Tel: +31 53 852 6300  
r.hendrix@labmicta.nl



**Landesinstitut für den Öffentlichen Gesundheitsdienst**  
Nordrhein-Westfalen

Dr. Inka Daniels-Haardt  
Coördinatrice namens de Lögd  
Tel: +49 251 779 3124  
inka.daniels-haardt@loegd.nrw.de



**Universiteit Twente**

Dr. Lisette van Gemert-Pijnen  
Coördinatrice Universiteit Twente  
Tel: +31 53 489 4795  
j.vangemert-pijnen@utwente.nl

### Actieve netwerkdeelnemers:

(oktober 2007)

**MRSA-net projectmedewerkers vanuit de openbare gezondheidszorg**



**Borken** Annette Scherwinski  
Tel: +49 286182 1161  
A.Winkler-Serbetci  
Tel: +49 2561 91 2134



**Coesfeld** Dr. Christof Töpfer  
Tel: +49 2541 18 5316



**Münster** Ruth Rentelmann  
Tel: +49 251 492 5312



**Steinfurt** Dr. Detlef Schmeer  
Tel: +49 2551 69 2843



**Twente/ Enschede** Mieke Besselse, Volker Hackert  
Tel: +31 53 487 6872



**Warendorf** Dr. Norbert Schulze-Kalthoff  
Tel: +49 2581 53 2043

### Projectpartners

**Euregionaal Servicecentrum voor de gezondheid Enschede**  
www.esg.org  
Drs. Annette Dwars,  
Prof. Dr. Gisbert Knichwitz  
Antje Wunderlich  
Tel: +31 53 483 6317  
info@esg.org

**European Patient Empowerment for Customised Solutions Nederland**  
**Patiëntenvertegenwoordiger**  
Prof. Jaques Scheres  
Academisch Ziekenhuis Maastricht  
Tel: +31 62 688 2762  
jscheres@knmg.nl

**Artsenvereniging Westfalen-Lippe Münster**  
**Artsenvereniging**  
Dr. M. Wenning  
Tel: +49 251 929 2030  
Markus.Wenning@aekwl.de

**Geschäftsbereiche Versorgungsgüte**  
**Vereniging voor ziekenfondsartsen**  
Andreas Kintrup, Münster  
Tel: +49 251 929 1030  
Andreas.Kintrup@kvwl.de

**Vertegenwoordiger van de huisartsen**  
Dr. R. Nierhoff, Münster  
Tel: +49 251 929 1080  
doc-nierhoff@osnnet.de

**Vertegenwoordiger van de zelfstandige specialisten**  
Dr. Petri, Ahaus  
Tel: +49 2561 860 6123  
dermalaserahaus@aol.com

**Vereniging voor ziekenfondsartsen Antibiotica adviesraad**  
Dortmund  
Dr. Mathias Flume, Dortmund  
Tel: +49 231 9432 3793  
mathias.flume@kvwl.de

**AOK Westfalen Lippe**  
Farmaceutische adviesraad  
Dortmund  
**Ziekenfondsen**  
Andreas Heeke  
apotheker  
Tel: +49 231 419 3840  
andreas.heeke@wl.aok.de

**Deutsche Rentenversicherung Westfalen**  
Dr. Körner  
Abteilung Sozialmedizin  
Tel: +49 251 238 2977



De **Staphylococcus aureus-bacterie** veroorzaakt wereldwijd de meeste ziekenhuisinfecties. De meest gevaarlijke hiervan zijn de zogenaamde **Methicilline Resistente Staphylococcus Aureus-bacteriën (MRSA)**, die ongevoelig zijn voor de meeste soorten antibiotica.

In Nederland blijft de MRSA-prevalentie dankzij het succesvolle „**search and destroy-beleid**“ lager dan 3%. Echter, sinds twee jaar treedt er in Nederland steeds meer „community acquired MRSA“ op. Dit is MRSA die opgelopen kan worden door personen in de openbare gezondheid, en daarmee een groot gevaar vormt voor de volksgezondheid.

**Bovendien nemen de volgende partijen ook deel:** Huisartsen, verpleeg- en verzorgingshuizen, thuiszorginstanties, etc. De complete lijst is te vinden op **www.mrsa-net.org**